

1	20	20	20	20	20	20	20	20	20
2	20	20	20	20	20	20	20	20	20
3	20	20	20	20	20	20	20	20	20
4	20	20	20	20	20	20	20	20	20
5	20	20	20	20	20	20	20	20	20
6	20	20	20	20	20	20	20	20	20
7	20	20	20	20	20	20	20	20	20

MIKROFILM

CSÖVEZÉS 8.6

12

619032

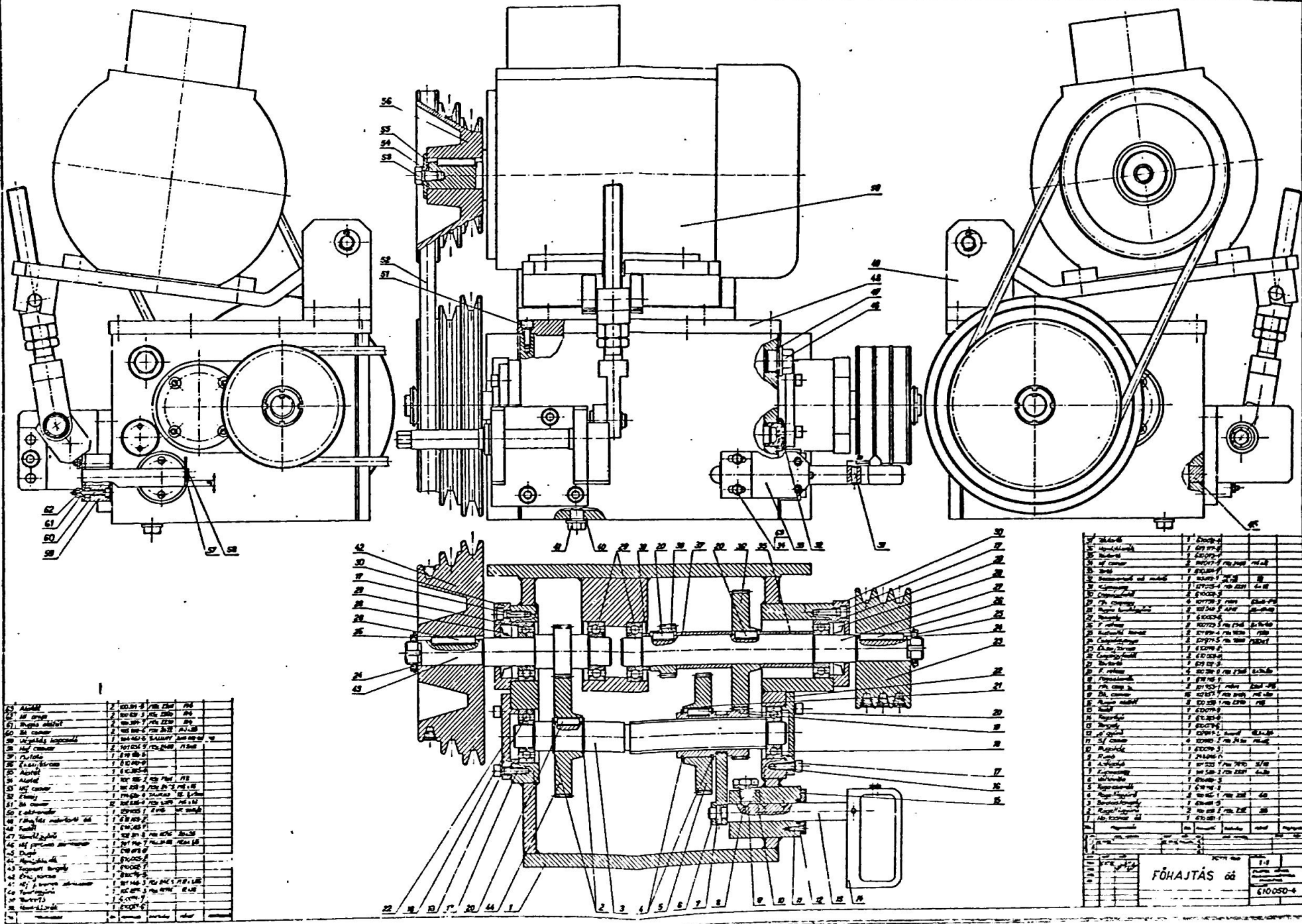

51	Alaplap	1	10000-1	10000-1	10000-1
52	Alaplap	2	10000-2	10000-2	10000-2
53	Alaplap	3	10000-3	10000-3	10000-3
54	Alaplap	4	10000-4	10000-4	10000-4
55	Alaplap	5	10000-5	10000-5	10000-5
56	Alaplap	6	10000-6	10000-6	10000-6
57	Alaplap	7	10000-7	10000-7	10000-7
58	Alaplap	8	10000-8	10000-8	10000-8
59	Alaplap	9	10000-9	10000-9	10000-9
60	Alaplap	10	10000-10	10000-10	10000-10
61	Alaplap	11	10000-11	10000-11	10000-11
62	Alaplap	12	10000-12	10000-12	10000-12
63	Alaplap	13	10000-13	10000-13	10000-13
64	Alaplap	14	10000-14	10000-14	10000-14
65	Alaplap	15	10000-15	10000-15	10000-15
66	Alaplap	16	10000-16	10000-16	10000-16
67	Alaplap	17	10000-17	10000-17	10000-17
68	Alaplap	18	10000-18	10000-18	10000-18
69	Alaplap	19	10000-19	10000-19	10000-19
70	Alaplap	20	10000-20	10000-20	10000-20
71	Alaplap	21	10000-21	10000-21	10000-21
72	Alaplap	22	10000-22	10000-22	10000-22
73	Alaplap	23	10000-23	10000-23	10000-23
74	Alaplap	24	10000-24	10000-24	10000-24
75	Alaplap	25	10000-25	10000-25	10000-25
76	Alaplap	26	10000-26	10000-26	10000-26
77	Alaplap	27	10000-27	10000-27	10000-27
78	Alaplap	28	10000-28	10000-28	10000-28
79	Alaplap	29	10000-29	10000-29	10000-29
80	Alaplap	30	10000-30	10000-30	10000-30
81	Alaplap	31	10000-31	10000-31	10000-31
82	Alaplap	32	10000-32	10000-32	10000-32
83	Alaplap	33	10000-33	10000-33	10000-33
84	Alaplap	34	10000-34	10000-34	10000-34
85	Alaplap	35	10000-35	10000-35	10000-35
86	Alaplap	36	10000-36	10000-36	10000-36
87	Alaplap	37	10000-37	10000-37	10000-37
88	Alaplap	38	10000-38	10000-38	10000-38
89	Alaplap	39	10000-39	10000-39	10000-39
90	Alaplap	40	10000-40	10000-40	10000-40
91	Alaplap	41	10000-41	10000-41	10000-41
92	Alaplap	42	10000-42	10000-42	10000-42
93	Alaplap	43	10000-43	10000-43	10000-43
94	Alaplap	44	10000-44	10000-44	10000-44
95	Alaplap	45	10000-45	10000-45	10000-45
96	Alaplap	46	10000-46	10000-46	10000-46
97	Alaplap	47	10000-47	10000-47	10000-47
98	Alaplap	48	10000-48	10000-48	10000-48
99	Alaplap	49	10000-49	10000-49	10000-49
100	Alaplap	50	10000-50	10000-50	10000-50

1	Alaplap	1	10000-1	10000-1	10000-1
2	Alaplap	2	10000-2	10000-2	10000-2
3	Alaplap	3	10000-3	10000-3	10000-3
4	Alaplap	4	10000-4	10000-4	10000-4
5	Alaplap	5	10000-5	10000-5	10000-5
6	Alaplap	6	10000-6	10000-6	10000-6
7	Alaplap	7	10000-7	10000-7	10000-7
8	Alaplap	8	10000-8	10000-8	10000-8
9	Alaplap	9	10000-9	10000-9	10000-9
10	Alaplap	10	10000-10	10000-10	10000-10
11	Alaplap	11	10000-11	10000-11	10000-11
12	Alaplap	12	10000-12	10000-12	10000-12
13	Alaplap	13	10000-13	10000-13	10000-13
14	Alaplap	14	10000-14	10000-14	10000-14
15	Alaplap	15	10000-15	10000-15	10000-15
16	Alaplap	16	10000-16	10000-16	10000-16
17	Alaplap	17	10000-17	10000-17	10000-17
18	Alaplap	18	10000-18	10000-18	10000-18
19	Alaplap	19	10000-19	10000-19	10000-19
20	Alaplap	20	10000-20	10000-20	10000-20
21	Alaplap	21	10000-21	10000-21	10000-21
22	Alaplap	22	10000-22	10000-22	10000-22
23	Alaplap	23	10000-23	10000-23	10000-23
24	Alaplap	24	10000-24	10000-24	10000-24
25	Alaplap	25	10000-25	10000-25	10000-25
26	Alaplap	26	10000-26	10000-26	10000-26
27	Alaplap	27	10000-27	10000-27	10000-27
28	Alaplap	28	10000-28	10000-28	10000-28
29	Alaplap	29	10000-29	10000-29	10000-29
30	Alaplap	30	10000-30	10000-30	10000-30
31	Alaplap	31	10000-31	10000-31	10000-31
32	Alaplap	32	10000-32	10000-32	10000-32
33	Alaplap	33	10000-33	10000-33	10000-33
34	Alaplap	34	10000-34	10000-34	10000-34
35	Alaplap	35	10000-35	10000-35	10000-35
36	Alaplap	36	10000-36	10000-36	10000-36
37	Alaplap	37	10000-37	10000-37	10000-37
38	Alaplap	38	10000-38	10000-38	10000-38
39	Alaplap	39	10000-39	10000-39	10000-39
40	Alaplap	40	10000-40	10000-40	10000-40
41	Alaplap	41	10000-41	10000-41	10000-41
42	Alaplap	42	10000-42	10000-42	10000-42
43	Alaplap	43	10000-43	10000-43	10000-43
44	Alaplap	44	10000-44	10000-44	10000-44
45	Alaplap	45	10000-45	10000-45	10000-45
46	Alaplap	46	10000-46	10000-46	10000-46
47	Alaplap	47	10000-47	10000-47	10000-47
48	Alaplap	48	10000-48	10000-48	10000-48
49	Alaplap	49	10000-49	10000-49	10000-49
50	Alaplap	50	10000-50	10000-50	10000-50
51	Alaplap	51	10000-51	10000-51	10000-51
52	Alaplap	52	10000-52	10000-52	10000-52
53	Alaplap	53	10000-53	10000-53	10000-53
54	Alaplap	54	10000-54	10000-54	10000-54
55	Alaplap	55	10000-55	10000-55	10000-55
56	Alaplap	56	10000-56	10000-56	10000-56
57	Alaplap	57	10000-57	10000-57	10000-57
58	Alaplap	58	10000-58	10000-58	10000-58
59	Alaplap	59	10000-59	10000-59	10000-59
60	Alaplap	60	10000-60	10000-60	10000-60

FÖHAJTÁS óó
1-1
610050-4

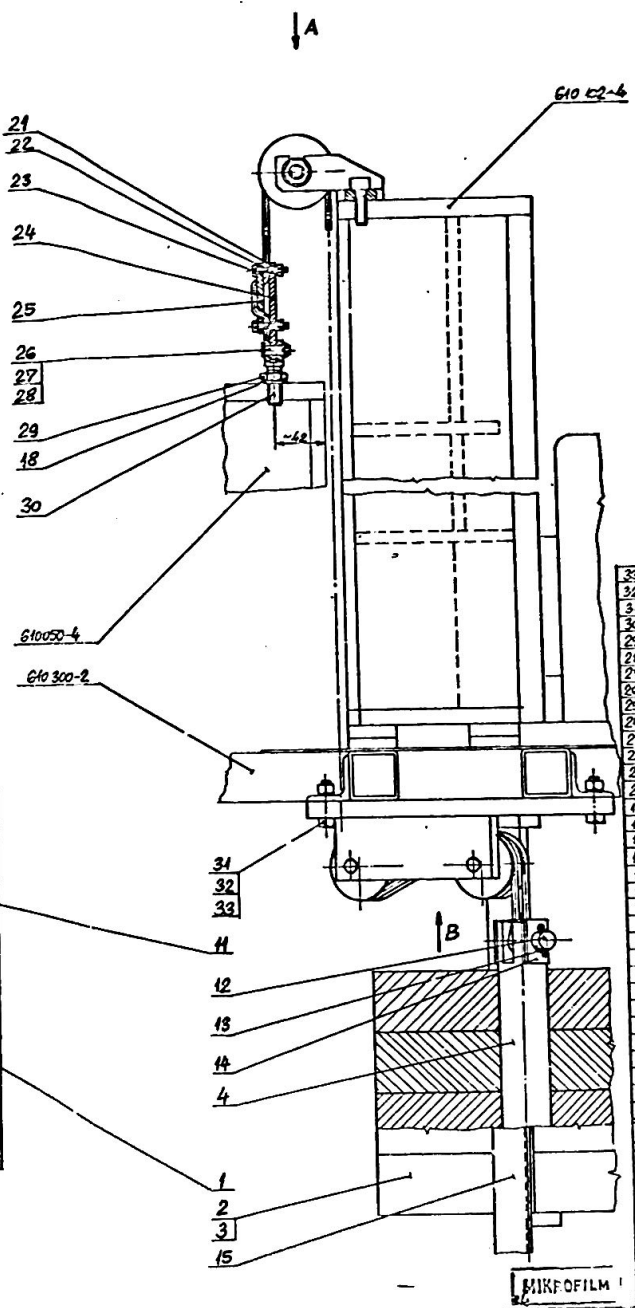
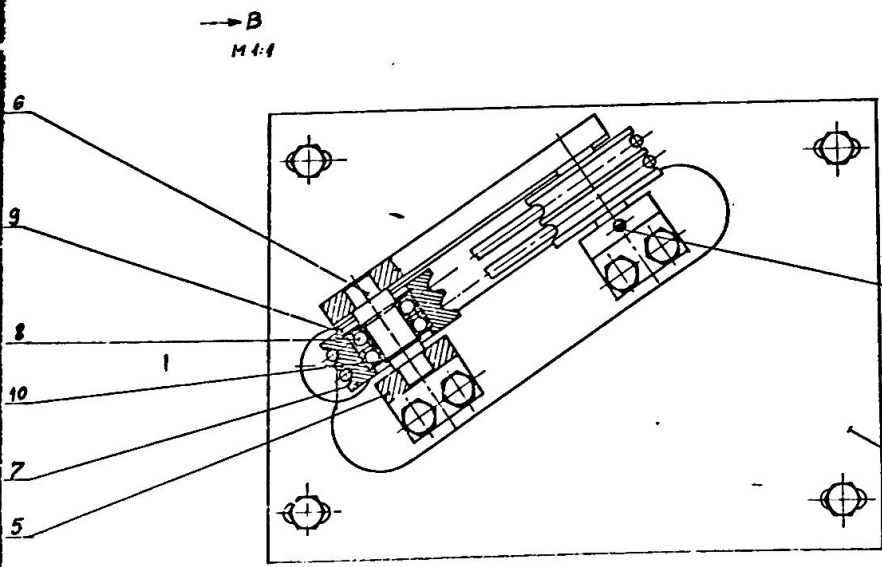
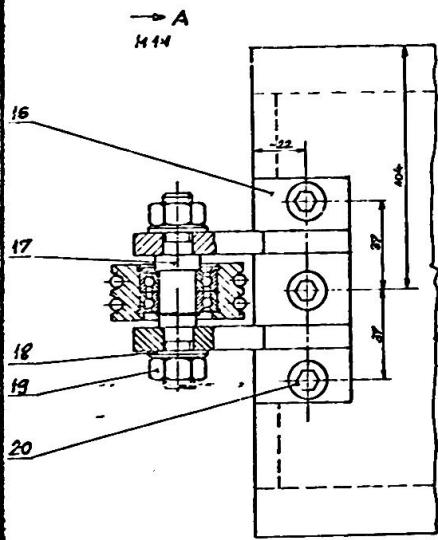

21	Hé csavar	4	100541-6	M6x22x	M8
22	Rugós alátét	4	100397-6	M6x22x	M8
23	Hé csavar	4	101159-7	M6x24x	M8x30
24	Csop	1	610208-4		
25	Hé alacsony anya	1	100556-3	M6x22x	1412
26	Sasszeg	1	100508-0	M6x22x	16x40
27	Csappeng alátét	4	100509-0	M6x23x	6
28	Kifejei csappeng	1	100594-1	M6x22x	6x22
29	Rögzítőlemez II.	1	610208-7		
30	Rögzítőlemez I.	1	610207-0		
31	Hé csavar	2	101208-6	M6x24x	M8x25
32	Rugós alátét	2	100355-4	M6x22x	M8
33	Hé csavar	2	100634-4	M6x22x	M8
34	Hé csavar	3	102874-2	M6x10x24	M8x30
35	Hé csavar	2	100645-4	M6x22x	M8
36	Hé csavar	3	100331-0	M6x22x	M8
37	Tengely I.	1	610208-5		
38	Tartó villa hód	1	610204-9		
39	Sasszeg	2			
40	Tárgyaló	1	619250-9		
41	Sasszeg	1	100585-5	M6x22x	6x25
42	Kifejei csappeng	1	100600-7	M6x22x	16x40
43	Külső henger csavar	2	100665-2	M6x24x	M8x8
44	Rögzítőlemez I.	2	100401-9	M6x22x	15
45	Rögzítőlemez II.	3	100010-4	M6x22x	32
46	Műanyag csappeng	6	101822-6	MGM	6002 Z
47	Terelő tárcsa	3	610203-2		
48	Tengely II.	2	610215-5		
49	Bak hód	2	619248-9		
50	Csop	1	619248-9		
51	Súly	2	619248-2		
52	Súly	2	619247-5		
53	Tartóvilla hód	1	619244-4		

Mű		Mű		Mű		Mű	
szá	leírás	szá	leírás	szá	leírás	szá	leírás
1	Megnevezés	Db	Arány	Seb. jel.	Méret		
2							
3							
4							
5							
6							
7							
8							
9							
10							
11							
12							
13							
14							
15							

Ellensúlyzás
610200-1

MIRROFILM

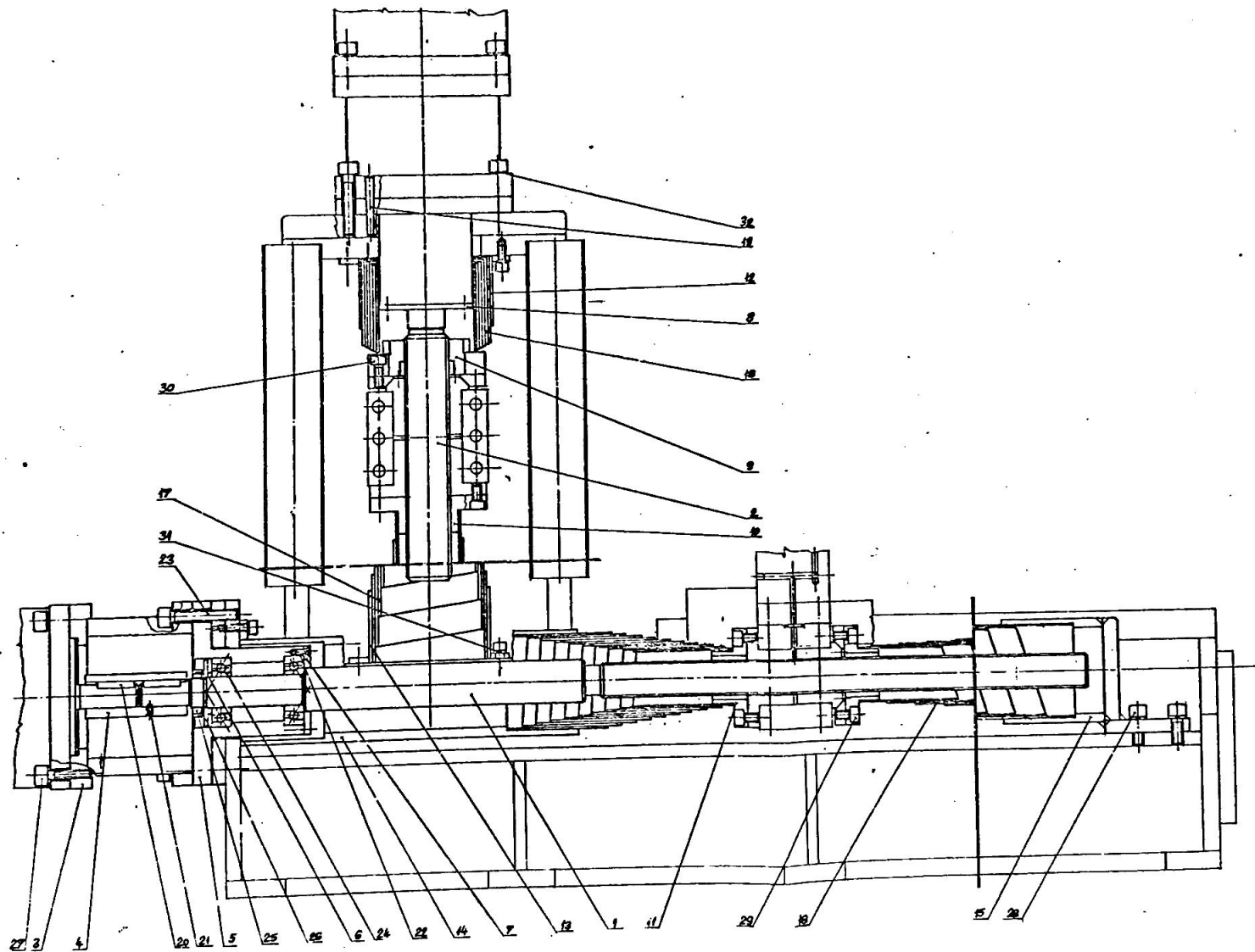

1	Handl. Achse	M8	1	100557-B
2	Handl. Achse	M8	1	100558-A
3	Rd. Chamer	M4x6	1	101856-0
4	Rd. Chamer	M4x6	1	101857-1
5	Rd. Chamer	M4x6	1	101858-2
6	Rd. Chamer	M4x6	1	101859-3
7	Rd. Chamer	M4x6	1	101860-4
8	Rd. Chamer	M4x6	1	101861-5
9	Rd. Chamer	M4x6	1	101862-6
10	Rd. Chamer	M4x6	1	101863-7
11	Rd. Chamer	M4x6	1	101864-8
12	Rd. Chamer	M4x6	1	101865-9
13	Rd. Chamer	M4x6	1	101866-0
14	Rd. Chamer	M4x6	1	101867-1
15	Rd. Chamer	M4x6	1	101868-2
16	Rd. Chamer	M4x6	1	101869-3
17	Rd. Chamer	M4x6	1	101870-4
18	Rd. Chamer	M4x6	1	101871-5
19	Rd. Chamer	M4x6	1	101872-6
20	Rd. Chamer	M4x6	1	101873-7
21	Rd. Chamer	M4x6	1	101874-8
22	Rd. Chamer	M4x6	1	101875-9
23	Rd. Chamer	M4x6	1	101876-0
24	Rd. Chamer	M4x6	1	101877-1
25	Rd. Chamer	M4x6	1	101878-2
26	Rd. Chamer	M4x6	1	101879-3
27	Rd. Chamer	M4x6	1	101880-4
28	Rd. Chamer	M4x6	1	101881-5
29	Rd. Chamer	M4x6	1	101882-6
30	Rd. Chamer	M4x6	1	101883-7
31	Rd. Chamer	M4x6	1	101884-8
32	Rd. Chamer	M4x6	1	101885-9

W. P. T. M.

Handl. Achse

100224-B

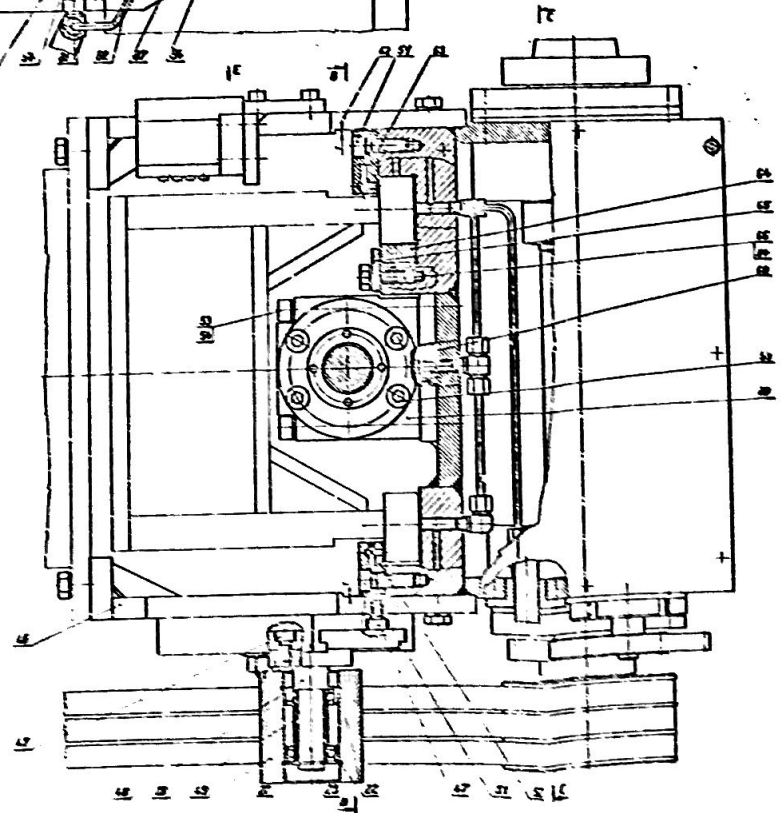
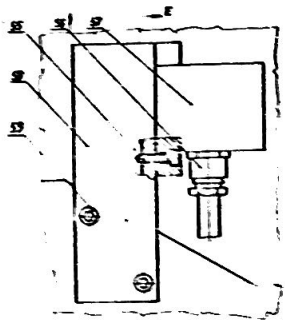
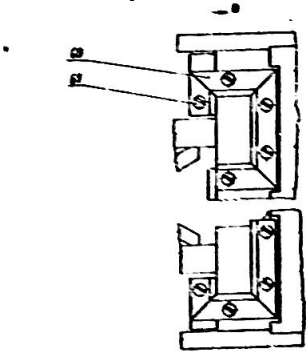
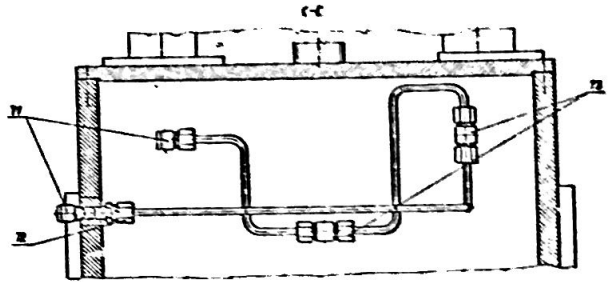
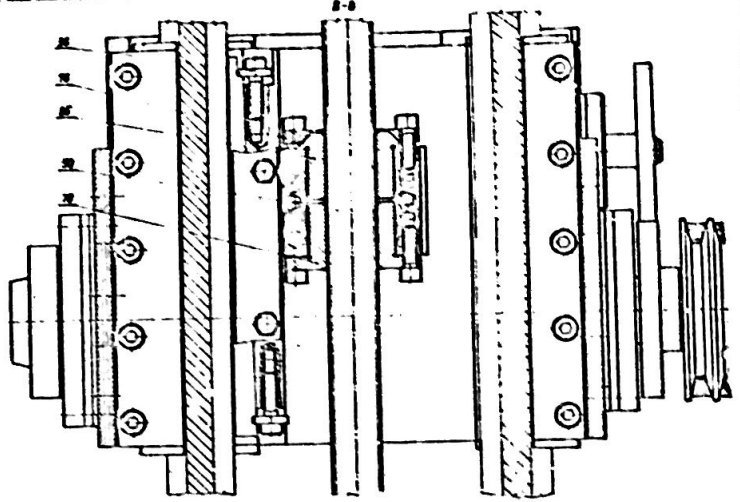
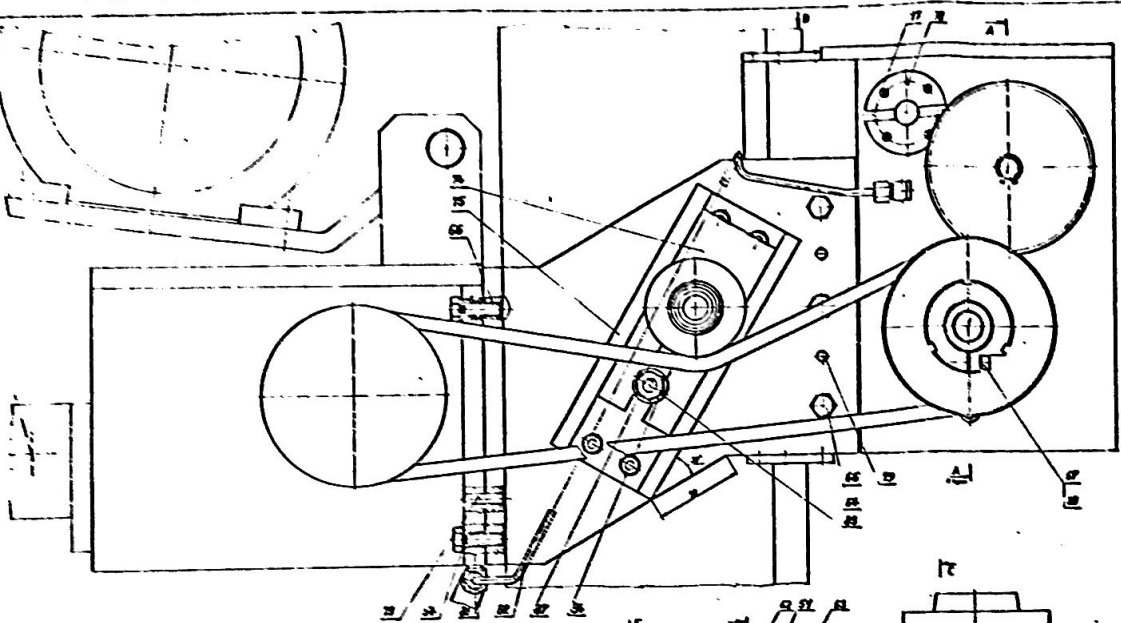

1	2	3	4	5	6	7	8	9	10	11	12	13	14	15	16	17	18	19	20
---	---	---	---	---	---	---	---	---	----	----	----	----	----	----	----	----	----	----	----

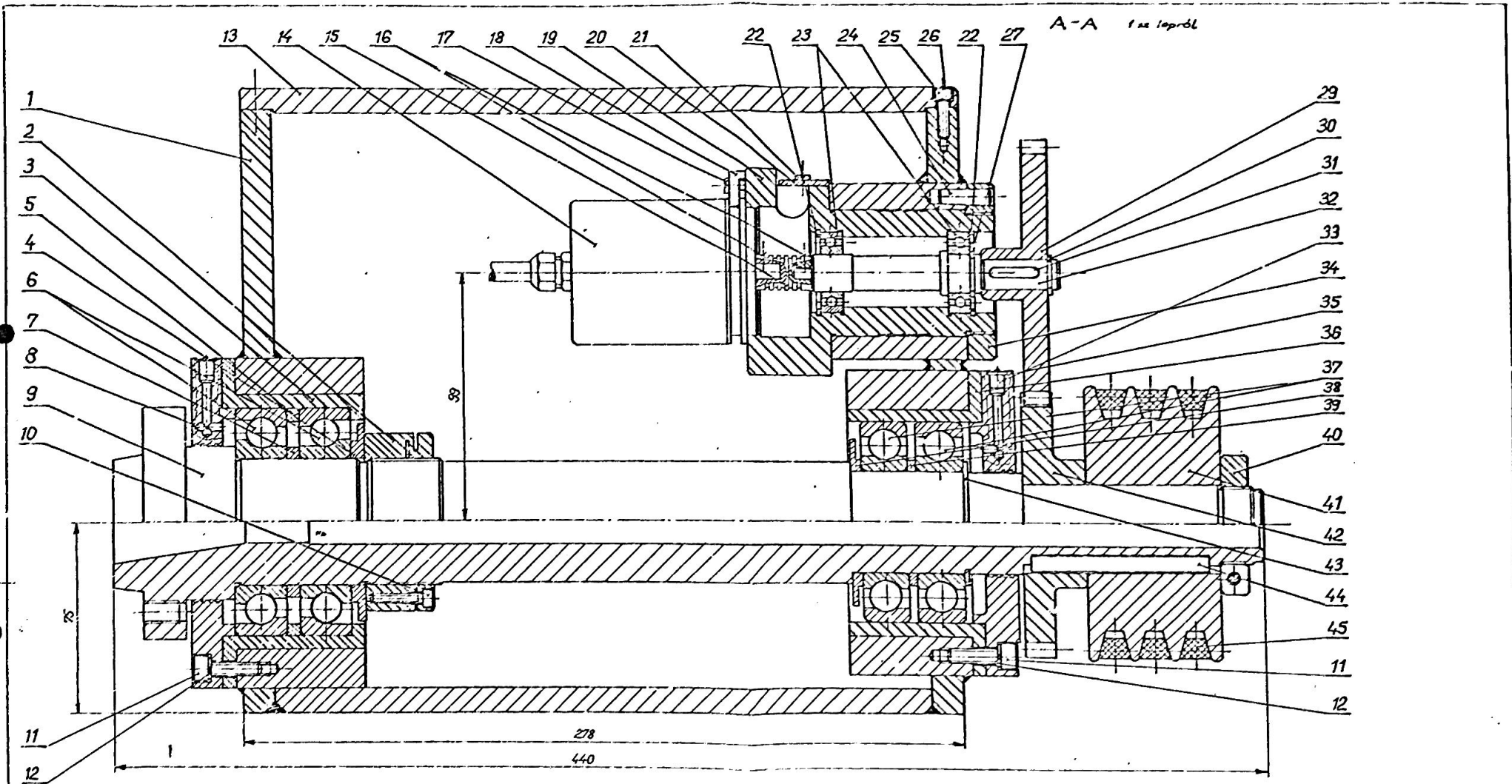

REÁL SZÁM	Megnevezés	Db	Méret	Rajzsorszám	Megjegyzés
1	2016. magnevezés	1	10x10	1	
2	19.07.12	1	10x10	2	
3		1	10x10	3	
4		1	10x10	4	
5		1	10x10	5	
6		1	10x10	6	
7		1	10x10	7	
8		1	10x10	8	
9		1	10x10	9	
10		1	10x10	10	
11		1	10x10	11	
12		1	10x10	12	
13		1	10x10	13	
14		1	10x10	14	
15		1	10x10	15	
16		1	10x10	16	
17		1	10x10	17	
18		1	10x10	18	
19		1	10x10	19	
20		1	10x10	20	
21		1	10x10	21	
22		1	10x10	22	
23		1	10x10	23	
24		1	10x10	24	
25		1	10x10	25	
26		1	10x10	26	
27		1	10x10	27	
28		1	10x10	28	
29		1	10x10	29	
30		1	10x10	30	
31		1	10x10	31	
32		1	10x10	32	
33		1	10x10	33	
34		1	10x10	34	
35		1	10x10	35	
36		1	10x10	36	
37		1	10x10	37	
38		1	10x10	38	
39		1	10x10	39	
40		1	10x10	40	
41		1	10x10	41	
42		1	10x10	42	
43		1	10x10	43	
44		1	10x10	44	
45		1	10x10	45	

001	TCFH-100	1:1	ORSÓSZEKRENY ó. d.	610000-9
-----	----------	-----	--------------------	----------

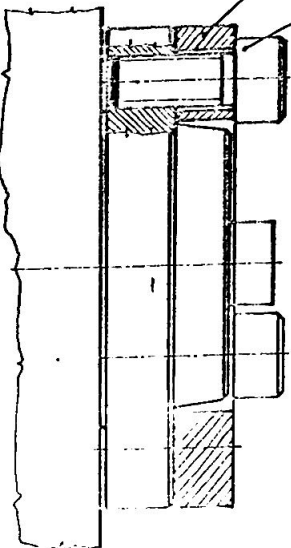
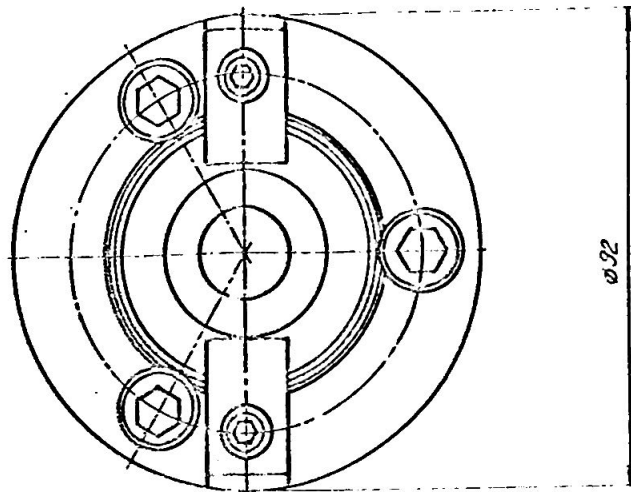
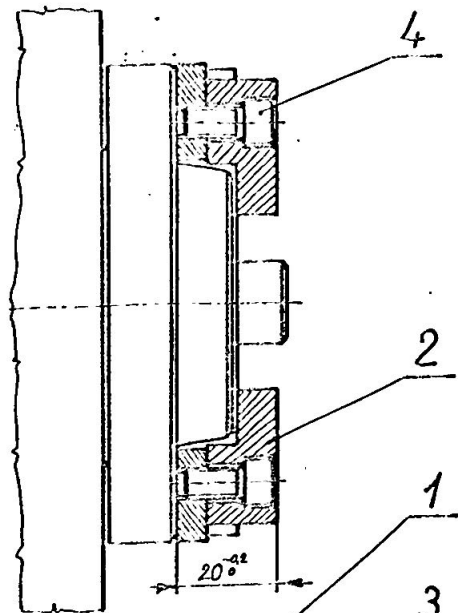

4	Bk. csavar	2	102855-3	M6x12	MSZ 10124	✓
3	Bk. csavar	3	102873-5	M10x25	MSZ 10124	✓
2	Forgató retesz	2	610197-6			✓
1	Tárcsa	1	610196-9			✓
Tétel szám	Hegnevezés	Db	Rajzszám	Méret	Szabv. szám	Hegj.

Valtörtek	1	2	3	4	5	6
6						
5						
4						
3						
2						
1						

 KARÓTÁRCSA
 MENESZTÉS

1:1

CFH-100

610195-2